La Gentiane,
pour moi et mon
ACTIVITÉ ?

Accepter la Gentiane,
c'est simple et légal !

C'est un moyen de paiement comme les tickets restaurant, les chèques culture... Pas de double comptabilité, je continue à déclarer tout en euros. (1 Gentiane = 1 euro).

En acceptant la Gentiane, j'accueille et je noue une relation privilégiée avec les clients qui veulent consommer autrement.

J'affiche les valeurs de mon entreprise, je fais connaître ses engagements en matière d'économie humaine et de développement durable.

Je rejoins un réseau qui partage ces valeurs, je peux participer à son développement et aux projets qu'il soutient.

Rejoignez-nous !

Contact :
gentiane.professionnel@gmail.com

Plus d'infos sur :
www.monnaiegentiane.org

Création Association La Gentiane - Crédit photo : ©Fotolia - Flyer édité à 1 000 ex. - Déc. 2017 - Ne pas jeter sur la voie publique.

Donnons du sens À NOS DÉPENSES !

LOCALE. COMPLÉMENTAIRE.
CITOYENNE. SOLIDAIRE

Nouveau à Annecy

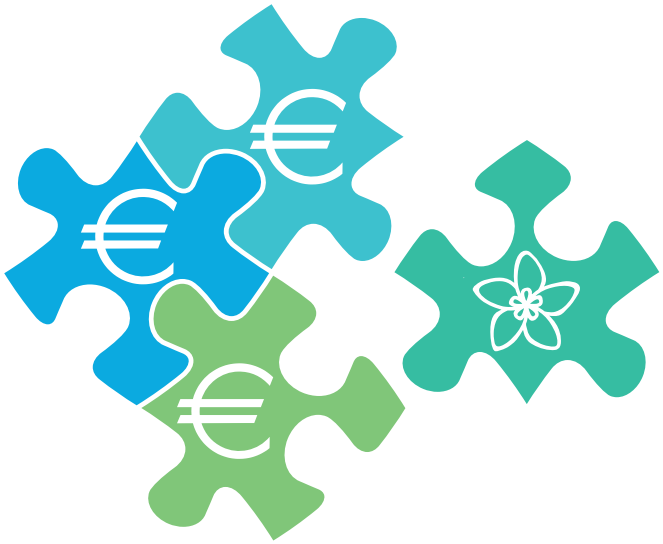

Avec la **Gentiane,**
réinventons ensemble
une économie à visage
humain au service
de notre territoire.

la Gentiane

Monnaie Locale du bassin Annécien

La Gentiane, c'est quoi ?

La Gentiane sera la monnaie locale du bassin Annécien, créée et gérée par une association de citoyens au service d'une économie locale, durable et solidaire.

Aujourd'hui, il y a en France environ 40 monnaies locales. Proche de nous : l'Elef à Chambéry (depuis fin 2014) et le Léman sur le bassin franco-genevois (depuis mi 2015).

Une monnaie locale, à quoi ça sert ?

Une monnaie locale, c'est un moyen de paiement alternatif.

Elle est acceptée uniquement sur un territoire donné, elle n'en sort pas et sert à 100% à l'économie locale.

Les utilisateurs (professionnels et consommateurs) adhèrent et se reconnaissent dans les valeurs d'économie humaine et de développement durable qui sont rappelées dans une Charte.

la Gentiane

Charte

Nous souhaitons que la monnaie soit un outil pour retrouver la maîtrise de notre économie et construire une économie réelle et non spéculative.

Nous nous engageons :

Pour la relocalisation de l'économie et les dynamiques locales, par une priorité donnée aux productions locales et aux commerces de proximité dans les quartiers et les villages

Pour la solidarité, la coopération et l'entraide entre commerces, entreprises, services publics, associations, producteurs et citoyens.

Pour que la monnaie locale puisse être un moyen pédagogique pour sensibiliser et mobiliser le plus grand nombre au sens réel de l'économie

Nous favorisons :

Les entreprises avec un engagement à la réduction de l'impact environnemental, notamment l'agriculture locale ou biologique.

Les entreprises créatrices d'activités, investies dans le lien social, et
soucieuses des conditions de travail

Nous adoptons une gestion citoyenne de la monnaie qui prenne en compte l'avis de chaque acteur.