Stratégie de développement de la Gentiane

Enjeux :
Valoriser l'actuel, mettre à jour la vision et définir les étapes de développement

BAYA CONSULTING
PORTAGE SALARIAL

Amandine Panisset
Consultante en organisation, facilitatrice d'intelligence collective

Besoin

3 ans après la mise en circulation de la monnaie, le projet La Gentiane souhaite :

- Revoir les valeurs du projet
- Spécifier le projet de territoire
- Ressortir les grands objectifs de développement à 3 ans
- Définir les moyens financiers, matériels et humains, le budget prévisionnel
- Réfléchir comment financer le projet

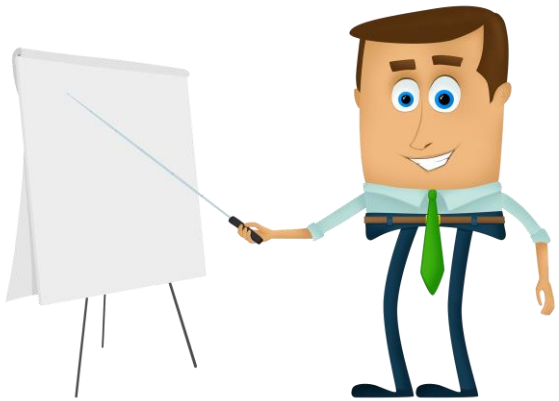

3 temps et un accompagnement

1-Célébration 2021

2-Rêve et vision stratégique

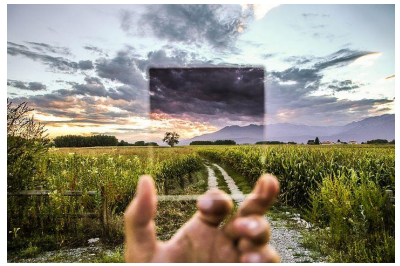

3-Planning et passage à l'action

4-Accompagnement *:

- Rétrospectives mensuelles

*Prestation à chiffrer dans le cadre d'un devis ultérieur

3 temps et un accompagnement

1-Célébration 2021

- Rétrospective 2021
- Futurspective (projection)

➢ Lien, Valeurs, actions, réalisations, apprentissages

2-Rêve et vision stratégique

- Valeurs (mandala holistique)
- Reformulation de la raison d'être
- Stratégie Economique (territoire, personas croisés)
- Challenger la vision

3-Planning et passage à l'action

- Identifier les challenges à relever
- Segmenter
- Prioriser
- S'engager sur des actions concrètes à court terme

4-Accompagnement *:

- Rétrospectives mensuelles
- Consultations ponctuelles : entretiens 1 à 1

*Prestation à chiffrer dans le cadre d'un devis ultérieur

On en discute ?!

Ce qui vous parle, ce qui vous plaît

Ce que vous avez envie d'approfondir, d'apprendre

Ce que vous souhaitez changer ou ajouter

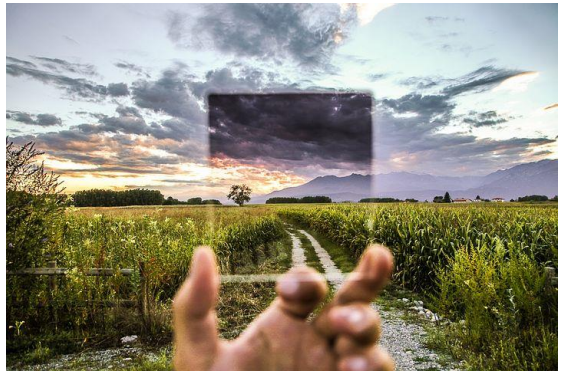

Votre Facilitatrice

Agiliste, formée à la gouvernance partagée

Inspirations et formations :

Modèle Z, Witty innovation lab, Laloux, Scrum, Design Thinking …

Convictions

Intelligence Collective, Puissance de l'Humain, Notion de Vision par l'approche bottom up, Amélioration continue en cycle court

Expérience

Agile Suisse : facilitation, co-développement, construction d'équipe, vision stratégique

Ferrero : participation au développement d'une centrale d'achat, management, gestion de projet, formation