SCIA LA MAISON PÉROUZE

Projet d'habitat participatif accompagné par

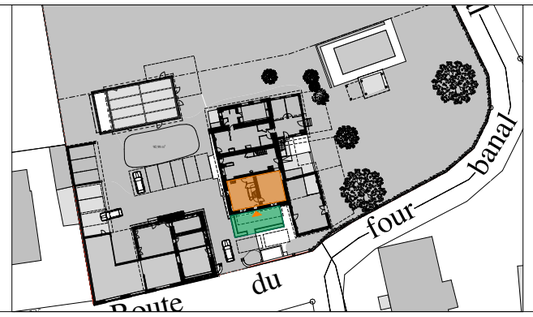

LOGEMENT 3

POSSIBILITÉ D'AMÉNAGEMENT

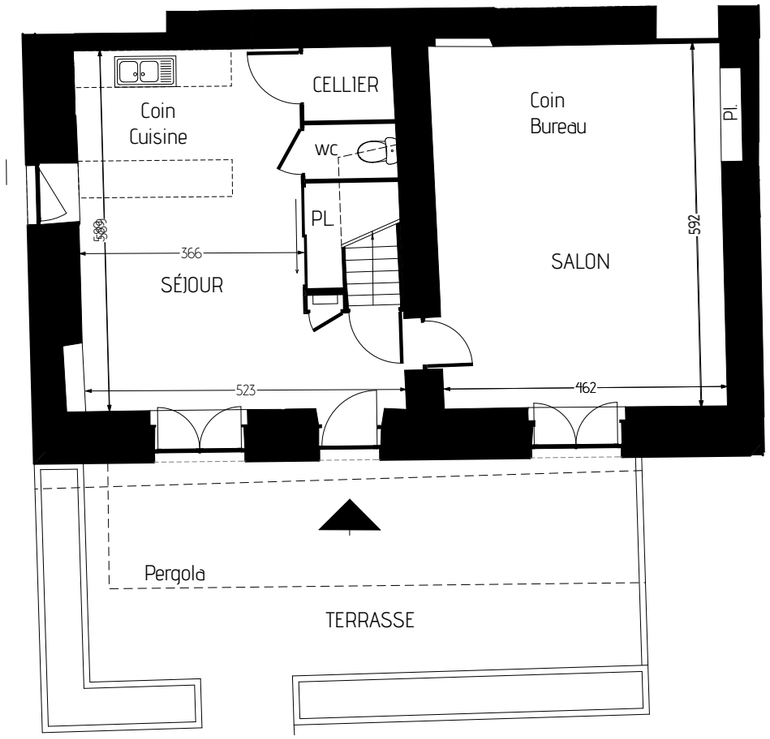

Plan du rez-de-cour

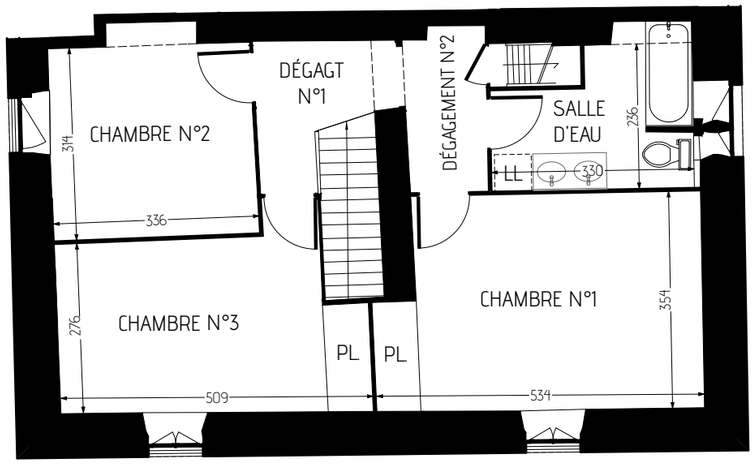

Plan du premier étage

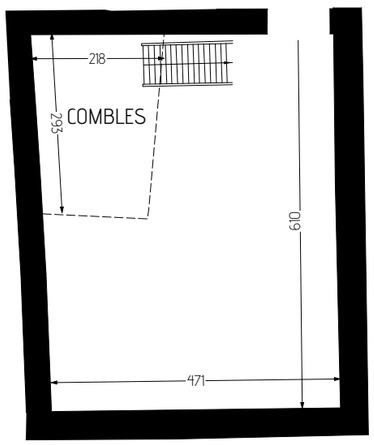

Plan des combles

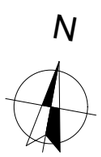

Tableau des surfaces

		Surface habitable	Surface H < 1,80m
Rez-de-cour	Séjour + Pl. / Cuisine	25,23 m²	1,89 m²
	Salon	27,60 m²	
	Cellier	1,75 m²	
	WC	0,93 m²	0,42 m²
1e Étage	Chambre n°1 + Pl.	17,76 m²	
	Chambre n°2	10,40 m²	
	Chambre n°3 + Pl.	14,14 m²	
	Dégagement n°1	3,65 m²	
	Dégagement n°2	3,26 m²	
	Salle de bains	6,56 m²	
Combles	Grenier	5,56 m²	22,77 m²
SURFACE HABITABLE		**116,84 m²**	
SURFACE AU SOL			**141,92 m²**

Espaces extérieurs	Terrasse rez-de-cour	32,94 m²
	Jardinières	9,59 m²

Les mesures et surfaces reportées sur ces plans sont indicatives. Lesillustrations sont non contractuelles