CERCLE D'ORIENTATION

11 SEPTEMBRE 2022

10H00

BILAN MORAL

• **Aspect participatif** : on a envie de rappeler que chacun et chacune arrive dans le collectif au moment qui est bon pour soi et qu'il y a plein de façons de participer : de manière ponctuelle ou régulière ; ça va du coup de main à la proposition d'un rdv ou d'une activité. Surtout, que chacun se sente libre d'apporter ce qu'il ou elle a envie de partager.

Cette année encore, de nombreux temps de rencontre ont été proposées par le collectif et à l'initiative des adhérent·e·s. Au fil de l'historique de l'année, la parole est donnée aux équipes qui ont mis en œuvre les activités et aussi aux adhérents et adhérentes qui ont envie de donner leur sentiment et faire votre bilan de l'année. Tout est gratuit ou à participation libre.

• **Nouvelle forme au bilan moral** : participation de chacun, en tant que membre de commission ou adhérent, pour présenter le compte rendu des activités.
• **Nombre d'adhérents** : 151 en 2021/22 (111 en 2020/21, 85 en 2019/20, 55 en 2018/19).

ACTIVITÉS DE L'ANNÉE :

• **Fêtes de l'équinoxe et du solstice**, qui sont abandonnées, faute de participants
• **Ciné-Club** : anciennement « Les Soirées Ciné », fréquence variable, le dimanche soir. Invitation à accueillir plus de participants
• **Temps du Jeu** : rdv mensuel le 1er dimanche du mois [proposé par Maud & Elodie]
• **Brocante** : le stand de l'asso tenu à la brocante de Gumières a rapporté de l'argent tout en faisant découvrir le collectif à un public très divers. L'équipe est partante pour renouveler l'an prochain [proposé par Dominique et Lucile, épaulés par Danièle et Suzanne].
• **Journée au jardin** : peu de participants le jour J, journée de fauchage en amont par Ninon et Thomas
• **Soirées Lecture** : un rendez-vous quasi mensuel, participation de 7 à 13 personnes, chacun vient avec ses coups de cœur et lit un morceau à voix haute, on se prête des livres, c'est décontracté. [Référents : Marie-Anne, Dominique et Robert]
• **Herbes folles** : 2ème édition du modeste festival de poésie, les ateliers créatifs ont été appréciés, ainsi que le stand sur le marché avec les poissons poétiques dispersés par les enfants [proposé par les lecteurs].
• **Soirées musicales** :
  - Salle comble avec le **concert des 3 becs** [Proposé par Claire&Robert]
  - **Karaoké** : à l'Esperluette en novembre [Proposé par la commission Soirée musicales]
  - 80 pers. le groupe et les danseurs se sont bien fait plaisir à l'occasion du **Bal Folk** [proposé par Lucile G.], tout le monde est partant pour remettre ça
  - **Paella et karaoké** à la fête de la musique, en partenariat avec l'auberge l'Orée du Bois, avec les habitants [proposés par Manu&Gas]
  - **Musique de Transe** [proposé par les lecteurs], une quinzaine de personnes, soirée appréciée à refaire en reconcevant la durée et le lieu.

*Soirées lecture, festival de poésie, soirées musicales, karaokés et bal folk sont **des espaces d'expression**.*
• **Soirée Astro** : tributaire de la météo et de la disponibilité d'Adrien
• **Soirées thématiques** : beau succès à chaque soirée :
  - La soirée **Transition** a donné lieu à un atelier fabrication de Toilettes seches.
  - La soirée Projets Éoliens dans le Forez a permis à 65 personnes de venir s'informer, notamment avec l'intervention de Bruno Jacquetin, de l'APPE.
• **Trocs de graines**, avec la participation de Christine et de Corinne, les **Cafés réparation**, avec la participation de Robert R. et Didier L. et **Zone de gratuité** avec l'équipe habituelle : *2 x 3 **rendez-vous d'entraide** cette année*.
• **Festi'soupe** : 2ème édition, avec une augmentation du choix de soupes, tenues au chaud sur le poêle rocket
• **Ateliers de Danièle** : *le monde est le reflet de notre monde intérieur*. Mandala, Méditation, Jeu du Nous : pour amorcer la connaissance de soi.
• Ateliers maison : cuisine, etc. fréquentation variée

• **Groupement d'achats** :
- 16 commandes groupées cette année, comme l'année dernière.
- préparation des commandes binôme,
- beaucoup de bénévoles pour les pesées,
- la place dans le local est réduite, on a besoin de revoir l'organisation pour ne pas être trop à l'étroit.
- les surplus marché et local nous dépannent bien. Manu apprécie de tenir le stand des surplus sur le marché et elle serait d'accord pour qu'une autre personne prenne le relai de temps en temps.

• **Marché** :
- continue toute l'année, avec deux grands marchés, rendez-vous festifs en décembre et en juin.
- le bilan financier de la buvette a permis d'investir dans un groupe électrogène.
- c'est un moment de rencontre.
- un journaliste du Pays aimerait faire un article sur notre marché paysan.
- l'équipe qui installe et accueille les exposants est réduite, ce qui rend fragile la régularité de la présence associative sur le marché
- la question est posée de déménager le marché sur l'espace public, car certains ressentent "de l'entre-soi".
- communiquer davantage sur la démarche du marché et sur les producteurs
- produire un tract papier avec la raison d'être et une présentation des producteurs. + affichage dans les communes.
- nécessité d'aménager un espace pour se poser afin de limiter les attroupements à la buvette.

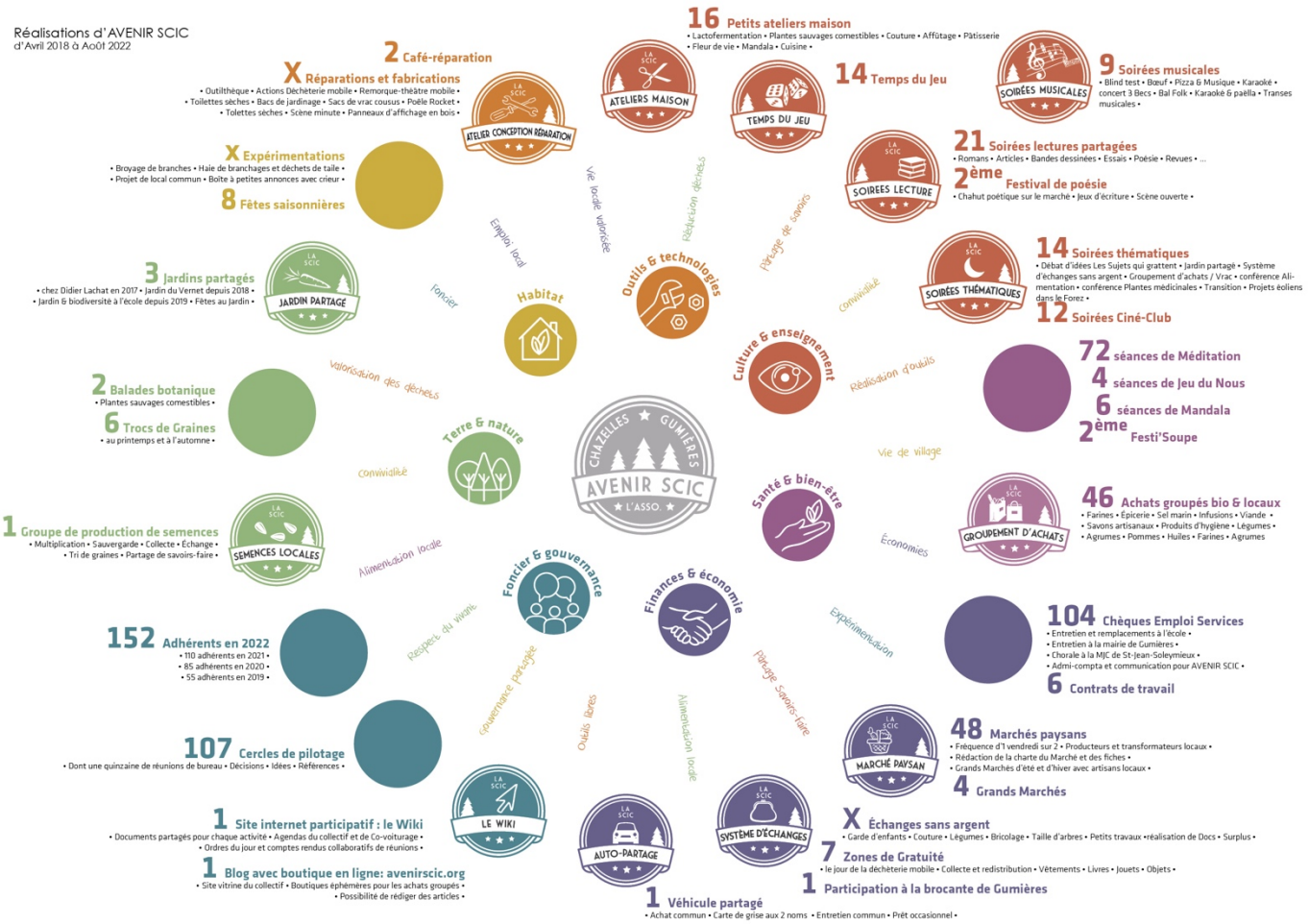

• **Local** : Depuis octobre, le collectif s'est installé dans le local à l'Esperluette, de nombreux rendez-vous y ont déjà eu lieu, ainsi que les groupements d'achats, ce qui a bien facilité la tâche à l'équipe. La permanence du mardi a aussi permis des temps de rencontre réguliers. Il était devenu indispensable d'avoir enfin notre lieu, pour nous retrouver avec plus de simplicité, et aussi pour avoir un espace de stockage. Des travaux pour l'installation ont été portés plus ou moins collectivement (peinture, meubles, huisserie).

• **Emplois**
Nous poursuivons notre travail sur l'emploi local avec la rémunération d'heures de ménage (école, mairie), d'heures de comptabilité et administration, de cours de yoga. 5 salariées à temps partiel.
Le cours de yoga de Cécile a attiré de nombreux pratiquants et se poursuit sur 2022/2023.

• Partenariats

- avec le SICHAGU et la mairie de Gumières se poursuivent, pour des heures de ménage et du remplacement à l'école.
- avec Valérie la propriétaire des Blancs Moutons, pour la mise à disposition de sa salle qui nous a permis d'organiser des soirées (Concert 3 becs, Bal Folk, soirée thématique)
- avec François Gaynon, le propriétaire de l'Esperluette, qui a échangé des loyers contre la rénovation du local et la protection des huisseries.
- avec l'auberge, pour la soirée Karaoké et paëlla, lors de la fête de la musique
- avec la compagnie Kaïros, pour la réalisation d'éléments scénographiques
- participation à des actions d'entraide, comme des déménagements.

CHRONOLOGIE DES RÉALISATIONS D'AVENIR SCIC - SEPT. 2021 / AOÛT 2022

août 2022
- Marché paysan de Gumières 1 vendredi sur 2
- permanences au local les mardis
- soirée Lecture
- chantiers au local : Huisseries de l'Esperluette
- groupement d'Achats Aubergines
- récup' déchèterie mobile, 6ème zone de Gratuité
- atelier : "Mandala"
- participation à la Brocante de Gumières
- groupement d'Achats Moulin des Massons

juillet 2022
- Marché paysan de Gumières 1 vendredi sur 2
- permanences au local les mardis
- soirée Lecture en plein air
- rendez-vous au Jardin partagé du Vernet
- chantiers au local : Huisseries de l'Esperluette
- soirée thématique "Les Transes Musicales"
- atelier partagé : fabrication de Toilettes sèches
- atelier : "Jeu du Nous"

juin 2022
- Marché paysan de Gumières 1 vendredi sur 2
- permanences au local les mardis
- ateliers : "Méditation", "Jeu du Nous"
- chantiers au local
- soirée Lecture
- ateliers : "Limonade de sureau"
- projet cour d'école
- soirée Musicale "Karaoké et paëlla"
- café-réparation
- fête du Solstice d'Été
- Grand Marché d'Été
- Ciné-Club "Les Invisibles"
- défrichage au Jardin partagé
- soirée thématique "Transition"

mai 2022
- Marché paysan de Gumières 1 vendredi sur 2
- permanences au local les mardis
- ateliers : "Méditation", "Mandala"
- Temps du Jeu "Crêpes party !"
- groupement d'Achats de produits d'épicerie
- chantiers au local
- soirée Lecture
- ateliers : "Antigaspi de chou"
- Ciné-Club "L'Autre Connexion"
- Cabanne marché : coupe du bois et transport
- Ciné-Club "Trad, Musiques en mouvement"
- groupement d'Achats de produits d'hygiène

avril 2022
- Marché paysan de Gumières 1 vendredi sur 2
- permanences au local les mardis
- ateliers : "Méditation", "Mandala", "Jeu du Nous"
- chantiers au local
- Temps du Jeu
- groupement d'Achats de farines
- Ciné-Club "Le Salon de Musique"
- ateliers : "Bissap"
- soirée Musicale "Bal Folk"
- soirée Lecture

mars 2022
- Marché paysan de Gumières 1 vendredi sur 2
- permanences au local
- groupement d'Achats d'agrumes
- Festival de poésie "Herbes Folles" sur 3 jours
- Ciné-Club "Paterson"
- troc de Graines de printemps
- récup' déchèterie mobile, 5ème zone de Gratuité
- fête de l'Équinoxe de printemps
- groupe Semences locales
- Ciné-Club "Miracle à Milan"
- ateliers : "Méditation", "Mandala"
- chantiers au local

février 2022
- Marché paysan de Gumières 1 vendredi sur 2
- soirée Lecture
- chantiers au local
- Ciné-Club "Woman at war"
- Temps du Jeu
- permanences au local les mardis
- Marché paysan : casse-croûte des producteurs
- préparation Festival de poésie
- ateliers : "Méditation", "Jeu du Nous"

janvier 2022
- Marché paysan de Gumières 1 vendredi sur 2
- soirée Musicale "Karaoké"
- soirée Lecture
- atelier partagé : scénographie Kaïros
- chantiers au local
- groupe Transition
- permanences au local les mardis
- Temps du Jeu
- ateliers : "Méditation"**décembre 2021**
- Marché paysan de Gumières 1 vendredi sur 2
- ateliers : "Méditation"
- permanences au local les mardis
- Grand Marché d'Hiver
- après-midi Jeux
- groupement d'achats de sel marin
- fête du solstice
- nouvel outil de Covoiturage Mov'ici
- soirée Lecture
- groupement d'Achats de pommes

novembre 2021
- Ciné-Club "Jon face aux vents"
- groupements d'Achats d'agrumes
- après-midi Jeux
- Marché paysan de Gumières 1 vendredi sur 2
- troc de Graines d'automne
- soirée Lecture
- permanence numérique
- café-réparation
- atelier : "Mandala"
- soirée Musicale concert "la Centième Nuit"
- groupement d'Achats de produits d'épicerie
- soirée Jeux
- ateliers : "Méditation"
- Travail sur le Local commun + emménagement

octobre 2021
- entraide : déménagement d'Elisabeth
- Ciné-Club "Quenn Lear"
- Marché paysan de Gumières 1 vendredi sur 2
- groupement d'Achats de pommes
- petits ateliers maison : "Méditation", "Mandala"
- atelier : "Jeu du Nous"
- soirée Lecture
- ateliers : "Méditation"
- Travail sur le Local commun

septembre 2021
- groupement d'Achats de pommes
- Marché paysan de Gumières 1 vendredi sur 2
- soirée Astronomie
- atelier : "Mandala"
- soirée Lecture
- groupement d'Achats de farines
- fête de l'Équinoxe d'automne
- ateliers : "Méditation"
- 3ème cercle d'Orientation
- soirée Musicale "Scène ouverte"

Vote du bilan moral à l'unanimité.

AVENIR SCIC
QUI FAIT QUOI ?

Les équipes du collectif, suivant les projets AU 25 MAI 2022

PILOTAGE Lenny, Lucile D, Thomas (coordinateurs) Ninon (2nd lien), Danièle, Lorella, Julien, Emmanuelle, Élodie	**ADMINISTRATIF / COMPTABILITÉ** Ninon, Estelle Annie (Groupement d'achats)	**ADHÉSIONS / COMMUNICATION** Estelle Bruno (wordpress)	**LOCAL ASSO** Christian, Estelle, Thomas,
JARDIN PARTAGÉ Thomas,	**SEMENCES LOCALES** Mic, Thomas Gwenn, Danièle & Guy	**TROC DE GRAINES** Christine, Estelle	**JARDIN À L'ÉCOLE** Ninon, Lenny Christian, Mado
MARCHÉ PAYSAN Gwenn, Lucile D. Ninon, Clément, Christian, Thomas, Cathy & Willy, Estelle	**ZONE DE GRATUITÉ** Doune, Lorella, Annie, Danièle, Lucile TG, Suzanne, Estelle, Thomas	**COVOITURAGE** Maud, Estelle	**PROJET ÉPICERIE**
ATELIERS CUISINE	**FESTI SOUPE** Thomas	**GROUPEMENT D'ACHATS** Emmanuelle, Lorella Danièle, Doune, Christian, Estelle, Annie, Stéphanie	**ENTRETIEN DES LOCAUX** Ninon, Estelle, Emmanuelle, Martine
MÉDITATION Danièle	**JEU DU NOUS** Danièle	**ATELIER MANDALA** Danièle	**COURS DE YOGA** Cécile
SOIRÉES LECTURE Marie-Anne, Robert, Dominique	**FESTIVAL HERBES FOLLES** Suzanne, Robert & Claire, Dominique, Lucile TG, Estelle & Thomas, Marie-Anne, Andrée, Patrick	**TEMPS DU JEU** Maud, Élodie	**SOIRÉES MUSICALES** Gaspard, Emmanuelle Lorella, Lenny, Julien, Lucile TG
CINÉ-CLUB Dominique	**SOIRÉES ASTRONOMIE** Adrien	**PROJET ÉCOLE**	
ATELIER PARTAGÉ / CHANTIERS Estelle,	**CAFÉ RÉPARATION** Estelle, Robert, Didier L		
TRANSITION Odile, Josiane, Suzanne, Estelle		**PROJET COMMUNE DE GUMIÈRES**	

BILAN FINANCIER

• **Changement de banque** pour plus de commodités et moins de frais bancaires, l'association est en train de quitter le crédit agricole pour le crédit mutuel, qui semble plus à l'écoute.

• Le **groupement d'achats** a encore augmenté son volume, avec une recette de 31 965 € et un bénéfice de 1225 €, dû notamment à la vente des surplus au marché et au local pendant les permanences ou en autonomie (plus de 1800 €).

• Les prestations de **ménage**, de **remplacement** et de **yoga** représentent une recette de 10 054 € et les salaires représentent 7 198 €. Les salaires liés à **l'administratif comptabilité et communication** représente 2 939 €. Ces salaires ont généré 1 456 € de cotisations URSSAF cette année.

• La buvette du **marché** et les emplacements ont généré un bénéfice de 2 171 €, contre 1 753 € l'an dernier. Les visiteurs sont fidèles par tous les temps et le marché accueille parfois de nouveaux visiteurs, même si la fréquentation reste modeste. Les boissons et mets proposés à la buvette ont permis l'achat d'un groupe électrogène.

• **Salaires admi-compta-com** : définir précisément les tâches nécessaires au collectif, en rédigeant des fiches de poste, pour déterminer les heures d'administratif, de comptabilité et communication.

COMPTES AVENIR SCIC

DU 1ER SEPTEMBRE 2021 AU 31 AOÛT 2022

BÉNÉFICE DE L'EXERCICE 2018 / 2019 [BANQUE AU 31 AOÛT 2019 = 857,84 €]	1 282,74
BÉNÉFICE DE L'EXERCICE 2019 / 2020 [BANQUE AU 31 AOÛT 2020 = 4 912,54 €]	4 176,76
BÉNÉFICE DE L'EXERCICE 2020 / 2021 [BANQUE AU 31 AOÛT 2021 = 5 525,69 €]	6 292,70

DÉPENSES		RECETTES	
ASSURANCE	256,07	ADHÉSIONS (152)	760,00
FRAIS BANQUAIRES CM : 0 + CA : 31+85,50 ?	116,50		
DONS ET ADHÉSIONS COLIBRIS20, FRAMASOFT10, TIBETAINS 50, RESTAUS 50	130,00	DONS ADHÉSIONS 453,73 + OCCASIONNELS 39,73 + 3 BECS 134,5	627,96
FRAIS DIVERS IMPRESSIONS, FOURNITURES, NOUVEAUX MAILS...	227,83	PARTICIPATION LIBRE : 3 BECS 217,47+ BAL FOLK 71,47	288,94
LOCAL LOYER 1620 + INTERNET 45 + ÉLEC ? + EAU ?	1 650,00	BROCANTE	300,00
PRESTATIONS EXTÉRIEURES ENTRETIEN ÉCOLE : 5 615 ENTRETIEN MAIRIE : 130 YOGA : 1570,50	7 198,5	PRESTATIONS EXTÉRIEURES ENTRETIEN ÉCOLE : 8 053,16 ENTRETIEN MAIRIE : 332,91 YOGA : 1668	10 054,07
ADMI-COMPTA-COMMUNICATION	2 939,50	DÉMÉNAGEMENT ÉLISABETH	261,75
URSSAF 2019 / 2022 COTISATIONS 2019/2021 : 1185 I 2021/2022 : 1456	2 641,00	CHANTIER KAÏROS	370,00
GROUPEMENT D'ACHATS PAIEMENTS FOURNISSEURS : 29 668,92 WORPRESS BOUTIQUE EN LIGNE : 149,78	29 688,92	GROUPEMENT D'ACHATS COMMANDES : 29 026,77 SURPLUS MARCHÉ: 1137,60 + LOCAL : 750,38 + INVENTAIRE : 1051,20	31 965,95
MARCHÉ STAND ASSO FACTURES 1064,70 + GROUPE ÉLECTROGÈNE 404,80 + GÂTEAUX ENVIRON 310	1 779,5	MARCHÉ STAND ASSO	3 548,25
TOTAL DÉPENSES	**46 642,82 €**	**TOTAL RECETTES**	**48 176,92 €**
BÉNÉFICE DE L'EXERCICE			1 534,10 €

TRÉSORERIE	
EN BANQUE AU 31/08/22	4 361,20
EN BANQUE AU 09/09/22 CM = 1385,68 I CA = 3 809,00	5 194,68
ESPÈCES EN CAISSE ASSO 150,08 + MARCHÉ 396,98 + GDACHATS 61,49 + 113,74	722,29
SOIT UN TOTAL DE	5 916,97
URSSAF ARRIÉRÉS JUSQU'À MARS 2023	2 305,00

Bilan financier par activité

Activités rémunérées : - 2 429,18 €
CEA : PRESTATIONS FACTURÉES (ÉCOLE, ETC.) : + 1 966,32 €
CEA : PRESTATIONS VIVRIÈRES (ADMI-COM) : - 2 939,50 €
URSSAF 2021/2022 : - 1 456,00 €

Activités vivrières : 3 397,38 €
GROUPEMENT D'ACHATS (HORS STOCK) : + 1 225,83 €
MARCHÉ (HORS GROUPE ÉLEC) : + 2 171,55 €

Bénéfice de l'année pour l'association : 1 534,10 €.
L'année dernière : 3 259,76 €.
On note un bénéfice moins important que l'an dernier :
• davantage d'heures ont été salariées pour le fonctionnement de l'association
• cette année le collectif a payé un loyer
• une partie des cotisations URSSAF qui n'avaient pas été prélevées durant la période covid : 1 185 € de régularisation cette année ; et il restera encore 2 035€ qui seront prélevés jusqu'en mars 2023, au rythme de 330€/mois.
Le bénéfice de cette année est remis pour le fonctionnement de l'année prochaine, si vous êtes d'accord.

Vote du Bilan financier à l'unanimité.

Remerciements

A la SCI des 4 routes et à Julien Liotier, pour le prêt du terrain du marché
A Pascal et Christelle Lachat pour le prêt du jardin partagé
À Bruno Jacquetin pour l'aide apportée pour la mise en place du site wordpress et les commandes en ligne
Aux familles Defour et Gauthier pour les barnums et le matériel prêtés au fil de l'année
A Maud et Didier pour le prêt de leur salle de répétition pour des événements
Aux habitants de l'Esperluette pour le prêt de leur jardin et de leur cour
A Diatonissimo, qui est revenu jouer pour le Grand Marché d'été
A toutes les personnes qui ont donnée des choses pour la brocante
A tous les adhérents pour leurs actions et leur mise en œuvre au sein du collectif
A nos salariées
Aux membres du cercle de pilotage, qui ont encadré la vie du collectif pendant ces 2 années.

APRES MIDI

ÉLECTION SANS CANDIDAT

Cette année, on renouvelle l'ensemble de l'équipe de pilotage, qui s'engage pour 2 années.

Rappel du fonctionnement

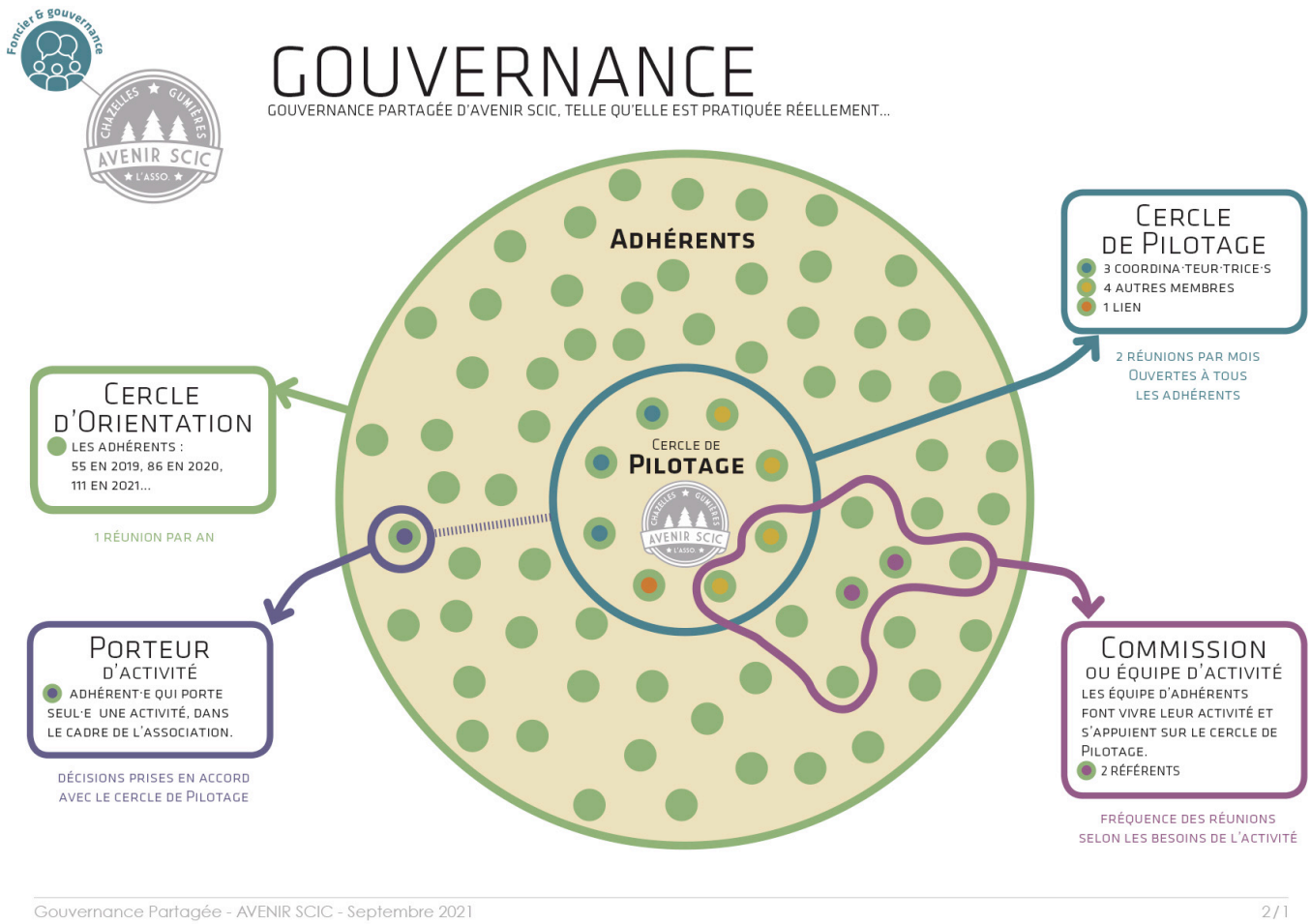

- Cercle d'orientation : tous les adhérents
- Cercle de pilotage : 8 membres élus pour 2 ans
- Commissions : un groupe de personnes qui portent une activité en particulier (groupement d'achats, soirées lecture, groupe semences etc.)
- Porteurs d'activité : adhérent·e qui propose son activité en s'appuyant sur les ressources du collectif (comme Danièle avec ses ateliers bien-être, Cécile avec le yoga...)

Chacun peut donc trouver une place en fonction de ses envies et de ses besoins. N'hésitez pas à nous faire part de vos envies !

Cette année les adhérents et adhérentes renouvellent le cercle de pilotage.
- Tous les membres élus en 2020 vont donc remettre leur place en jeu et nous allons procéder à une nouvelle élection sans candidat.
- Par la suite, la nouvelle équipe procédera à l'élection des coprésidents lors de la 1ère réunion de pilotage.
- Témoignages des membres sortants.

Rappel du fonctionnement de l'élection sans candidat

- En cercle, chacune et chacun s'exprime à son tour pour proposer des membres qu'elle ou il aimerait voir parmi l'équipe de pilotage.
- Ensuite, on interroge les personnes désignées pour savoir si elles sont d'accord pour intégrer l'équipe.
- Résultat de l'élection sans candidat : Élodie De Raffin, Ninon Lubineau, Thomas Faurie, Maud Terrillon, Danièle Chabalier, Lenny Bruneau & Lorella Mannarino (à tour de rôle), Christian Lubineau.
- Personnes absentes qui ont été citées plusieurs fois : Odile F., Claire&Robert et Doune on les contacte pour leur proposer de venir à la 1ere réunion de la nouvelle équipe.

Première réunion de pilotage le 12/09 à 19h30 au local
- Odile, Claire, Robert et Doune ont été proposés lors du cercle d'orientation pour faire partie du cercle de pilotage. Ils sont honorés de notre proposition mais ne souhaitent pas participer pour l'instant.
- Désignation des co-président·e·s : Lorella Mannarino, Christian Lubineau, Elodie De Raffin.

Rappel que les réunions de pilotage sont ouvertes à tous les adhérents.

Adhésions

Les adhésions pour cette année sont ouvertes.

PROCHAINS RENDEZ-VOUS

Ven. 14 Octobre	17h / 19h	**Marché Paysan** aux 4 Routes
Mar. 18 Octobre	18h30 / 20h30	**Permanence** au local
Mer. 19 Octobre	17h30 / 18h30	**Méditation de centrage** au Mazet
Mer. 19 Octobre	20h30 / 22h30	**Soirée Lecture** au local
Jeu. 20 Octobre	9h30 / 12h	**Réunion Groupement d'achats** au local
Ven. 21 Octobre	14h / 16h	**Permanence** au local
Dim. 23 Octobre	20h30 / 22h30	**Ciné-Club** au local
Lun. 24 Octobre	à partir de 20h	**Réunion Marché** au local
Mar. 25 Octobre	17h30 / 19h30	**Aide au Covoiturage** au local
Mar. 25 Octobre	18h30 / 20h30	**Permanence** au local
Mar. 25 Octobre	20h30 / 22h30	**Réunion Pilotage** au local
Mar. 26 Octobre	17h30 / 18h30	**Méditation de centrage** au Mazet
Ven. 28 Octobre	17h / 19h	**Marché Paysan** aux 4 Routes
Mar. 1er Novembre	18h30 / 20h30	**Permanence** au local
Mer. 2 Novembre	17h30 / 18h30	**Méditation de centrage** au Mazet
Ven. 4 Novembre	14h / 16h	**Permanence** au local
Dim. 6 Novembre	18h30 / 20h30	**Temps du Jeu : Jeux de cartes** au local
Mar. 8 Novembre	14h30 / 17h30	**Jeu du Nous** au Mazet
Ven. 11 Novembre	à partir de 21h	**Soirée Astronomie** à Annézieux