CERCLE D'ORIENTATION

12 SEPTEMBRE 2021

10H00

BILAN MORAL

Cette année a été riche en projets et en réalisations pour le collectif, malgré le contexte.
De plus nous avons accueilli de nouveaux adhérents et nous sommes passés de 85 à 111 adhésions.

<u>De nombreux temps de rencontres :</u>
Fêtes de l'équinoxe et du solstice
Soirée jeux
Soirées lectures
Trocs de graines à l'automne et au printemps
Zones de gratuité en mars et août
Festival de poésie « Herbes folles »
Festi'soupe
Balade cueillette de plantes sauvages
Fête au jardin
Soirée musicale

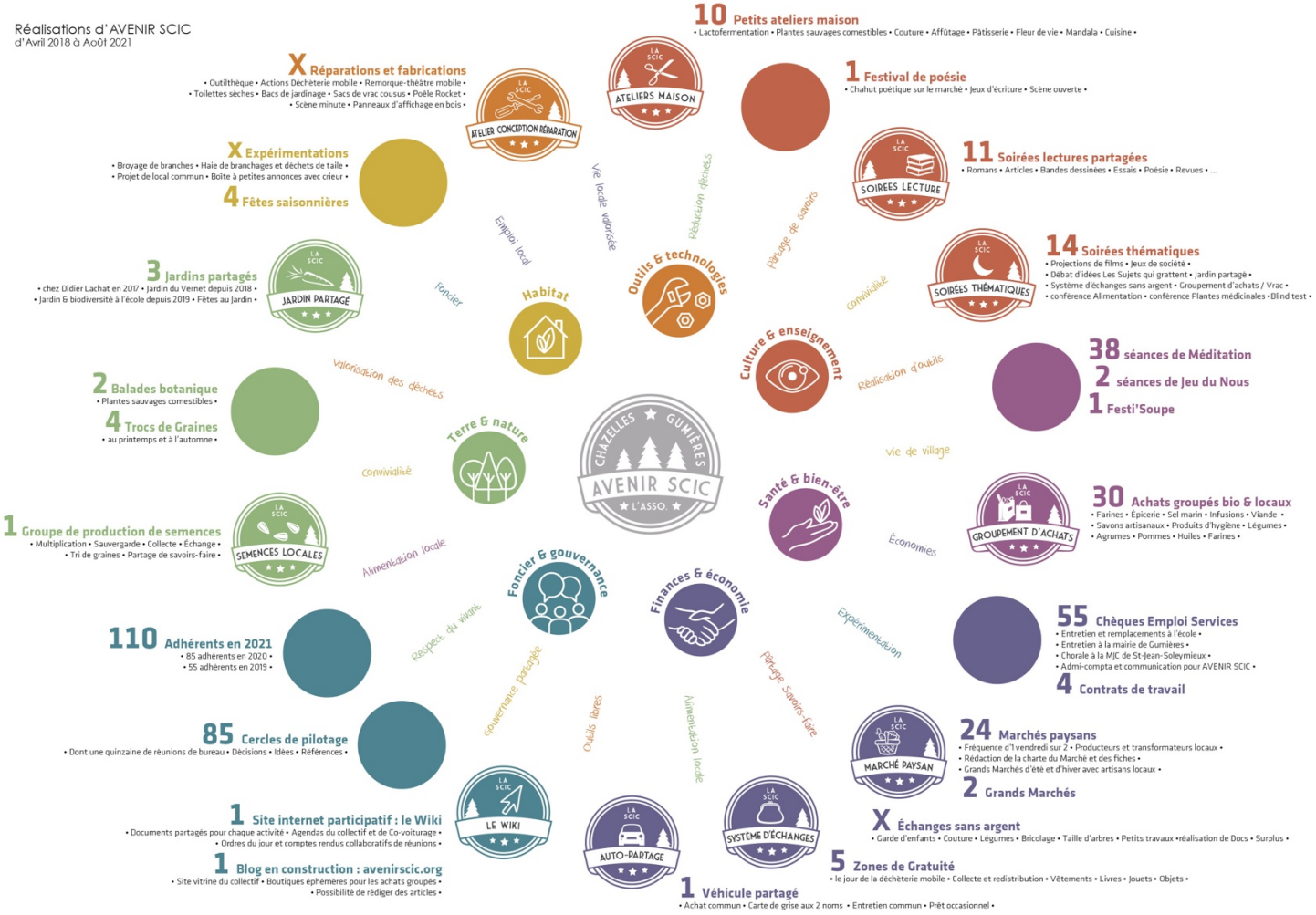

Des projets et des réalisations :

• Le **Groupement d'achat** a bien progressé, avec 16 commandes groupées (12 l'an dernier), ce qui représente 6,7 tonnes de marchandises reçues, pesées, distribuées…
• Continuité du **Marché paysan** tous les 15 jours avec 2 grands marchés d'hiver et d'été, qui ont eu du succès.
• Beaucoup de travail fourni par le groupe « **Projet de local** » autour de l'atelier.
• Continuité du projet **Jardin à l'école**, avec intervention de plusieurs animateurs.
• **Partenariats** avec le SICHAGU et la mairie de Gumières pour les heures de ménage.
• **Rémunérations** d'une partie des heures administratives et communication.

CHRONOLOGIE DES RÉALISATIONS D'AVENIR SCIC - SEPTEMBRE 2020 / AOÛT 2021

août 2021
- Marché paysan de Gumières 1 vendredi sur 2
- soirée Lecture
- Aide à la recherche d'un repreneur de l'auberge
- Travail sur le Local commun : nouvelle piste ?
- récup' déchèterie mobile, 5ème zone de Gratuité
- atelier : "Mandala"

juillet 2021
- Marché paysan de Gumières 1 vendredi sur 2
- groupe Local commun
- soirée Lecture
- groupement d'Achats Moulin des Massons
- soirée thématique "Pizza & Musique"
- atelier : "Jeu du Nous"

juin 2021
- Marché paysan de Gumières 1 vendredi sur 2
- soirée Lecture
- groupement d'Achats d'épicerie et de farines
- groupe Local commun
- lancement du site Wordpress avenirscic.org
- fête du Solstice d'Été
- Grand Marché d'Été
- fête au Jardin partagé avec formation faux et serpette
- ateliers : "Méditation", "Mandala"

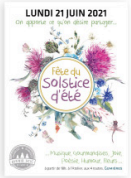

mai 2021
- Marché paysan de Gumières 1 vendredi sur 2
- groupement d'Achats : travail sur la boutique Wordpress
- groupe Local commun
- soirée Lecture
- Balade Botanique
- ateliers : "Méditation", "Mandala"

avril 2021
- Marché paysan de Gumières 1 vendredi sur 2
- groupement d'Achats de produits d'hygiène
- groupe Local commun
- récup' de bocaux en vue de l'activité Conserverie
- Jardin à l'École
- ateliers : "Méditation", "Jeu du Nous"

mars 2021
- Marché paysan de Gumières 1 vendredi sur 2
- groupement d'Achats d'agrumes
- Atelier partagé : "Fabrication d'un Nichoir"
- jardin partagé : nettoyage de printemps
- Festival de poésie "Herbes Folles" sur 3 jours
- troc de Graines de printemps
- récup' déchèterie mobile, 4ème zone de Gratuité
- fête de l'Équinoxe de printemps
- préparation Jardin à l'École
- ateliers : "Méditation", "Mandala"

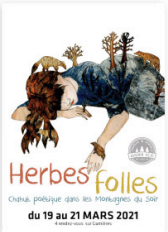

février 2021
- Marché paysan de Gumières 1 vendredi sur 2
- groupement d'Achats de produits d'agrumes
- groupe Semences locales
- préparation Festival de poésie
- ateliers : "Méditation"

janvier 2021
- Marché paysan de Gumières 1 vendredi sur 2
- groupement d'Achats de produits d'épicerie
- préparation Festival de poésie
- commission Communication sans internet
- ateliers : "Méditation"

décembre 2020
- Marché paysan de Gumières 1 vendredi sur 2
- ateliers : "Méditation", "Mandala"
- Grand Marché d'Hiver et fête du solstice
- Marché paysan : casse-croûte des producteurs
- soirée Lecture
- groupement d'achats de sel marin et d'agrumes

novembre 2020
- groupements d'Achats de pommes, fenouil et d'huiles essentielles
- jardin partagé : plantations d'automne
- Marché paysan de Gumières 1 vendredi sur 2
- troc de Graines d'automne
- numéro d'appel : SOS écoute confinement
- Atelier partagé : panneaux d'affichage

octobre 2020
- groupement d'Achats de savons artisanaux
- Marché paysan de Gumières 1 vendredi sur 2
- petits ateliers maison : "Méditation", "Mandala"
- Atelier partagé : "Rocket stove"
- soirée Lecture

septembre 2020
- fête de l'Équinoxe d'automne
- groupement d'Achats de produits d'épicerie
- visites de jardins
- constitution des Commissions
- ateliers : "Méditation", "autour de la Cuisine"
- Marché paysan de Gumières 1 vendredi sur 2
- soirée Lecture
- 2ème cercle d'Orientation : renouvellement du cercle de Pilotage

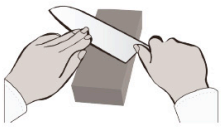

Toutes ces réalisations nous montrent bien que le collectif est porté par l'énergie de chacun·e. Même si le contexte était limitant cette année, nous avons su maintenir nos activités et trouver une vraie liberté dans les moments partagés au sein du collectif.

Invitation aux interventions, témoignages sur l'année partagée.

Vote du bilan moral à l'unanimité.

Bilan financier

Le bilan financier nous montre la progression des activités du collectif.
Le **Groupement d'achat** a doublé son chiffre d'affaire pour arriver à plus de 27 800 euros. Ce qui dégage un bénéfice de 2 539 euros pour cette activité, du fait notamment des ventes de surplus sur le marché.
Les prestations de **Ménage** sont passées 4 968 euros à 7 764 euros, notamment avec l'ajout du ménage pour le compte de la mairie.
Les recettes de la buvette du **Marché** (qui fonctionne très bien) et des emplacements sont de : 2 513 euros de chiffre d'affaire et un bénéfice de 1 753 euros.

Le bénéfice dégagé cette année par nos activités est de : 3 466,36 euros.
Bénéfice de l'année dernière : 3259,76 euros

Vote du bilan financier à l'unanimité.

COMPTES AVENIR SCIC

DU 31 AOÛT 2020 AU 31 AOÛT 2021

BÉNÉFICE DE L'EXERCICE 2018 / 2019 SITUATION EN BANQUE AU 31 AOÛT 2019	1 282,74 857,84
BÉNÉFICE DE L'EXERCICE 2019 / 2020 SITUATION EN BANQUE AU 31 AOÛT 2020	4 176,76 4 912,54

DÉPENSES		RECETTES	
ASSURANCE (REMBOURSEMENT DE 196,77 À VENIR)	200,45	ADHÉSIONS (111)	535,00
FRAIS BANQUAIRES	86,00		
DONS ET ADHÉSIONS COLIBRIS, FRAMASOFT, MFT, SEL HT-FRZ, KAFASSO ST-BO	50,00	DONS	395,00
FRAIS DIVERS : IMPRESSIONS, FOURNITURES, NOUVEAUX MAILS...	147,87	PARTICIPATION LIBRE : BOTANIQUE 35 + JEU DU NOUS 35	70,00
PRESTATIONS EXTÉRIEURES ENTRETIEN ÉCOLE : 4 237,61 ENTRETIEN MAIRIE : 497,35 CHORALE : 300	4 082,50	PRESTATIONS EXTÉRIEURES ENTRETIEN ÉCOLE : 6 539,98 ENTRETIEN MAIRIE : 560,42 CHORALE MJC : 300	7 764,39
CHÔMAGE PARTIEL	363,99	CHÔMAGE PARTIEL	363,99
ADMI-COMPTA-COMMUNICATION	1 995,00		
URSSAF SALAIRES	202,00		
GROUPEMENT D'ACHATS PAIEMENTS FOURNISSEURS	25 358,59	GROUPEMENT D'ACHATS COMMANDES : 25 449,72 SURPLUS : 1960,44 + INVENTAIRE : 487,49	27 852,65
BUVETTE MARCHÉ FACTURES 451 + SCI LIOTIER 160 + DIVERS 149	760,17	BUVETTE + EMPLACEMENTS 2 033,14 + 480	2 513,24
TOTAL DÉPENSES	**33 246,57 €**	**TOTAL RECETTES**	**39 539,27 €**
BÉNÉFICE DE L'EXERCICE			6 292,70 €

TRÉSORERIE	
EN BANQUE AU 31/08/21 EN BANQUE AU 08/09/21	7 083,40 8 922,72
ESPÈCES EN CAISSE ADHÉSIONS 74,59 + MARCHÉ 96,07 + GDACHATS 152,31	322,97
URSSAF NON PRÉLEVÉ 2020 = 917 URSSAF NON PRÉLEVÉ 2021 = 2 803	- 3 720
SOIT UN TOTAL DE	5 525,69

Bilan financier par activité

Activités rémunérées : 878,89 €
CEA - PRESTATIONS FACTURÉES : + 3 681,89 €
URSSAF à venir : - 2 803,00 €

Activités vivrières : 2 587,47 €
GROUPEMENT D'ACHATS : + 2 539,06 €
MARCHÉ : + 1 753,07 €
CEA - PRESTA. VIVRIÈRES (ADMI-COM) : - 1 705,20 €

Point sur les emplois

Nous avons évoqué les emplois dans le bilan financier, aujourd'hui le collectif salarie 4 personnes à temps partiel.
Une partie des tâches est faite pour le compte de partenaires : mairie et SICHAGU (ménage locaux communaux, école + cantine). Une autre partie représente le travail pour le collectif avec la rémunération d'heures de communication, administration et comptabilité.
Aujourd'hui nous sommes à la recherche de personnes qui auraient **envie ou besoin d'un emploi local** et qui seraient prêtes à faire quelques heures de ménage à l'école (qu'Emmanuelle souhaite laisser) et occasionnellement chez des particuliers, mais également des heures de jardinage et entretien de jardin chez des particuliers (nous avons régulièrement des demandes de personnes qui ont besoin d'aide pour s'occuper de leur maison et leur jardin).
Depuis la création du collectif cette idée de pouvoir relocaliser les emplois sur nos lieux de vie est importante. Ces emplois ont un véritable caractère social et nous souhaitons qu'ils permettent à qui le souhaite de travailler près de chez soi.

Le développement de nos activités nous montre aussi que les heures de travail indispensables à la vie du collectif (administratif, communication, gestion) sont centrales. Nous nous attachons à faire en sorte qu'elles soient rémunérées pour que notre collectif soit pérenne.
Depuis 1 an, une dizaine d'heures en moyenne par mois ont été rémunérées, mais ces tâches représentent aujourd'hui plutôt une vingtaine d'heures en moyenne, ce qui représente environ 3 500 euros à l'année. Les bénéfices de certaines activités comme le marché ou le groupement d'achat pourraient être affectés en partie à ces rémunérations. Qu'en pensent les membres du cercle d'orientation ? Nous pouvons également imaginer d'autres activités permettant de générer des fonds.

Vote de l'augmentation des heures administratives rémunérées, à l'unanimité.

Fonctionnement participatif

A l'origine de l'association, nous avions envisagé un fonctionnement avec des collèges et des partenaires, en vue de transformer notre statut associatif en statut de SCIC. Pour l'instant, cette organisation n'a pas pu se mettre en place et aujourd'hui nous constatons que le collectif fonctionne avec beaucoup plus de simplicité : Cercle d'orientation et cercle de pilotage + commissions et équipes sur des projets particuliers.

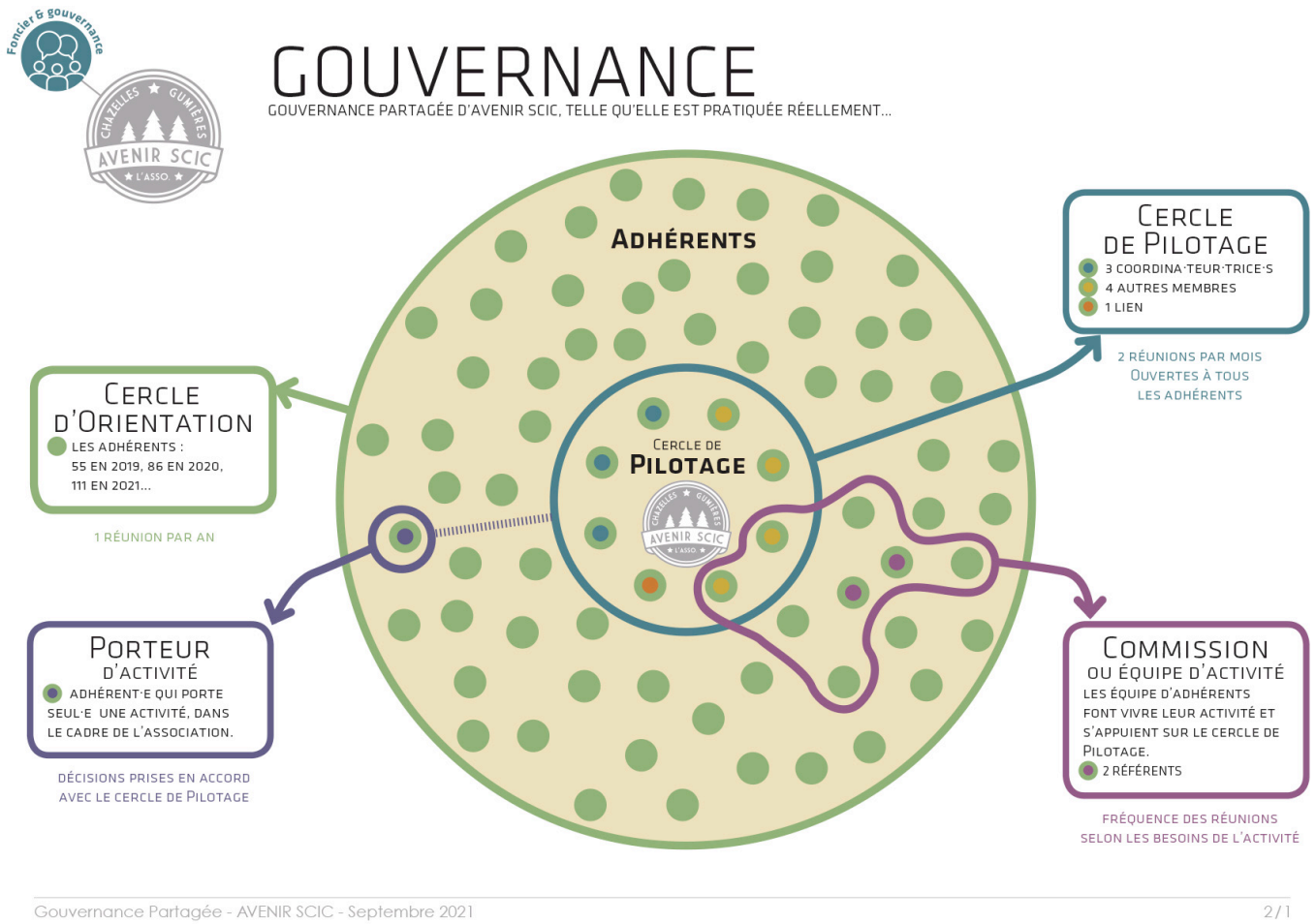

• Cercle d'orientation : tous les adhérents
• Cercle de pilotage : 8 membres élus pour 2 ans
• Commissions : un groupe de personnes qui portent une activité en particulier (groupement d'achats, soirées lecture, groupe semences etc.)
• Porteurs d'activité : adhérent·e qui propose son activité en s'appuyant sur les ressources du collectif (comme Danièle avec ses ateliers bien-être)

Chacun peut participer à sa guise, et être acteur des orientations du collectif, notamment en proposant des idées de projets. Les participations peuvent être diverses :
- **ponctuellement** sur les différentes activités que le collectif propose (marché, zone de gratuité, soirées thématiques : installation, buvette, cuisine, etc.) ou en développer de nouvelles, comme le covoiturage, la garde d'enfants, un atelier partagé sur une construction qui vous botte (séchoir et cuiseur solaires, toilettes sèches, poêle rocket, fabrications diverses...), etc.
- **plus à fond sur un sujet en particulier** (ça me dit d'avoir un groupement d'achats, un groupe de lecture, un groupe choral, un marché etc. : je participe à la commission qui s'occupe du sujet)
- **au long cours**, participer à la prise de décision plus régulièrement et à l'organisation générale du collectif, je me vois bien dans le cercle de pilotage...
L'idée est que nous prenions conscience des besoins que nous avons (alimentation de qualité, envie de partage, déplacements, culture, etc.) et que nous soyons les acteurs et créateurs des projets qui nous permettent de répondre à nos besoins et à nos envies. Chacun·e a sa place. Les différences de points de vue et de compétences nous semblent riches, et aident à la prise de décision ou à l'éclairage d'autres questions.

Les présidents voudraient-ils·elles ajouter un mot ? Lenny, Lucile D., Thomas

Remplacement de Suzanne au Pilotage
Suzanne a fait part de son souhait de laisser sa place au Cercle de Pilotage. Conformément à nos statuts, nous procédons à une élection sans candidat.
Après de nombreuses propositions de noms, Élodie et Emmanuelle sont d'accord pour se joindre à, l'équipe dès la prochaine réunion de pilotage, qui aura lieu le 28/09.

GROUPES DE TRAVAIL DU CERCLE D'ORIENTATION 2020

Lors du cercle d'orientation 2020 nous avions proposé des **groupes de travail** sur des sujets précis. Petit bilan.

- **Jardin partagé** : peu de personnes mobilisées, cette année le jardin a surtout été un lieu de rendez-vous (fête au jardin en juin, pique-nique, cabanes, etc.) et un lieu d'expérimentation pour les greffes. C'est aussi l'endroit où nous plantons ce qui reste à la fin des trocs de plantes !

- **Soirées thématiques** : pas de commission formée l'an dernier. Pour une meilleure organisation, il serait utile que cette activité trouve des référent·e·s, qui puissent mettre en place un planning et recueillir les idées apportées par chacun·e.
Propositions de : Lucile TG, Thomas, Robert, Dominique

- **Groupement d'achat** : plusieurs personnes ont rejoint la commission, ce qui a permis de soulager les membres déjà impliqués. A noter que cette année Chantal, qui se chargeait de la gestion des commandes, sera moins présente. L'équipe a été rejointe par Françoise juste avant l'été. Un gros travail a été fait avec l'aide de Bruno, pour la mise en place d'un nouvel outil de commande, sous forme de « boutique en ligne éphémère », avec la création du site wordpress : avenirscic.org.

- **Communication** : outre le groupement d'achats, ce site offre la possibilité de rédiger des articles sur sa partie « Blog ». Avis aux journalistes en herbe ! Ce nouvel outil vient compléter le wiki d'AVENIR SCIC, qui est toujours utilisé pour une construction collective des projets. Un travail a été fourni par le groupe Communication sans internet, avec la mise en place du Crieur public durant les marchés (assorti de sa boîte à petites annonces), la réalisation de panneaux d'information (qui restent à poser), la création, d'un rdv saisonnier spontané et la rédaction de textes de présentation du collectif.

- **Projet de local** : un groupe s'est réuni de janvier à juillet pour travailler sur le projet de local que nous envisagions à l'atelier des 4 routes. Beaucoup de travail a été fourni pour imaginer un espace collectif dans ce lieu et les activités qu'il permettrait. Mais les contraintes financières, humaines et réglementaires nous sont finalement apparues comme trop lourdes pour le collectif. C'est avec déception que nous avons donc abandonné le projet en août.
Cela a permis de confirmer la nécessité de prendre soin de la qualité de nos échanges et nos relations humaines au sein du collectif, car la transition de nos modes de vie commence par une transition intérieure, apprendre améliorer son rapport à soi-même, à autrui et à la planète, c'est tout un cheminement pour soi et pour le groupe !
Par ailleurs, cette expérience nous a recentrés sur l'essentiel, avant d'imaginer un projet aussi vaste nous avons besoin de consolider les bases et assurer une pérennité aux activités déjà existantes (notamment en rémunérant plus d'heures « de travail ingrat »).

Principe de permaculture : « Utiliser des solutions à petite échelle et avec patience. »

Et comme tout vient à point, nous avons fait il y a deux semaines la découverte d'un **petit local au bourg de Gumières** (dans les bâtiments de l'Esperluette), qui se prêterait bien à l'accueil de nos réunions, des soirées lectures, petits ateliers, etc. voire à l'installation d'une épicerie associative ! Un petit lieu pour démarrer sereinement, avec un loyer modeste. Le propriétaire vient de nous dire qu'il est d'accord pour une location et que notre projet lui parle. Aussi nous profitons du cercle d'orientation pour vous demande ce que vous pensez de cette idée ???

Vote de louer le local à l'Esperluette, à l'unanimité.

Une visite du lieu sera proposée en fin de journée, pour ceux qui le souhaitent.
Confirmé, à l'unanimité, par la visite des lieux en fin de journée.

Remerciements

• Un grand merci à Annie Liotier, pour le prêt de son garage personnel, lors des pesées et distributions des achats groupés de produits d'épicerie.
• La SCI Liotier, pour l'utilisation du terrain de l'atelier et du bâtiment cet été.
• Pascal et Christelle Lachat, pour le prêt des terrains du Jardin partagé et son parking.
• Patricia Lachat pour le sauvetage de bocaux en voie de destruction.
• Maud Terrillon et Didier Chaut, pour le prêt de leur salle de répétition, qui nous a bien dépannés lorsque la météo mettait en péril nos rassemblements.
• Et tous les adhérents pour leurs actions et leurs moyens mis en œuvre au service du collectif.

Adhésions

Les adhésions pour cette année sont ouvertes.
Compte tenu des libertés que nous prenons avec les restrictions gouvernementales, nous avons ajouté une phrase sur le registre des adhérents : « Chacun·e prend ses responsabilités dans les moments partagés avec le collectif ».

APRES MIDI
FOIRE AUX IDÉES

Point sur les activités : les activités régulières, les activités ponctuelles, les activités portées par des membres, les idées folles.

Point sur les référents de commission, on vérifie si chacun·e est ok pour rester référent·e. On propose à celles·ceux qui le souhaitent de s'inscrire pour rejoindre une commission.
Si quelqu'un·e à une idée, une envie pour une nouvelle activité, c'est le moment ! Même si les idées sont les bienvenues aussi le reste du temps.

Un tableau participatif est mis à disposition, qui permet aux adhérents qui le souhaitent, de s'ajouter aux équipes ou de notre de nouvelles propositions.

Merci à tou·te·s !